



vzw - AIB-VINÇOTTE Belgium - asbl

Siège d'exploitation: Jan Olieslagerslaan 35 • 1800 Vilvoorde

Tél +32(0)2 674 57 11 • fax +32(0)2 674 59 59 • info@vincotte.be • www.vincotte.com

Siège social: Diamant Building • Boulevard A. Reyerslaan 80 • B-1030 Bruxelles

Safety, quality and environmental services

Rapport n° : 304 40568



F 084420

Antwerpen-Limburg

tél : 03 221 86 11

Oost & West -Vlaanderen

tél : 09 244 77 11

Rési code : 1

PROCÈS VERBAL D'EXAMEN DE CONFORMITÉ ET/OU DE VISITE DE CONTROLE D'UNE INSTALLATION ÉLECTRIQUE BASSE TENSION

Responsable des travaux : Installation : Propriétaire / gestionnaire :
Nom, Prénom : Adresse : CP + Commune :
N° carte d'identité : N° TVA : BE

Bases de l'examen : Règlement Général sur les Installations Electriques (RGIE)

Art 270 Art 271 Art 276 Art 276bis Art 86 Art 87 Art 88 Art 271bis Art 278 Art 279 Unité d'habitation Unité de travail domestique Parties communes Unité de travail

Données générales de l'installation électrique :

Données distributeur : EAN, Compt. kWh n°, Index jour, nuit, Protection branchement (A)
Données installation : Conçue pour UN, Courant nominal maximum (A), Câble d'alimentation tableau principal
Description installation : Dispositif diff. gén., Nombre de tableaux, Nombre de circuits terminaux

Mesures - tests - contrôle visuel - scellés :

Contacts dir., Contacts indir., Montage, Appareils, Matériel, I>/section, Schémas, Contrôle bcl de défaut
Résistance de dispersion de la prise de terre, Isolement général, Continuité de terre, Test dispositif diff.
Le dispositif différentiel général : était plombé, a été plombé, n'a pas été plombé, ne peut pas être plombé

Infractions - Remarques (pour la signification des codes éventuels : voir au verso)

Infractions Nouvelle installation, Infractions Installation existante, Remarques, Visa GRD ou mandataire :

Conclusion(s) :

La nouvelle installation est conforme / n'est pas conforme au RGIE
L'installation existante est conforme / n'est pas conforme au RGIE
L'installation électrique doit être recontrôlée avant 03/06/2016 (*) par le même organisme de contrôle.

Agent visiteur :

Nom : PIROTTE STEVE, Agent n° : 3960, Date : 03/06/2016, Pour le Directeur Général : Signature

Annexe(s) :

Schéma(s) de position : 1, Schéma(s) unifilaire(s) : 1

- Ce procès verbal doit être conservé dans le dossier de l'installation électrique...
(*) Les travaux nécessaires pour faire disparaître les infractions constatées au moment de la visite de contrôle doivent être exécutés sans retard...

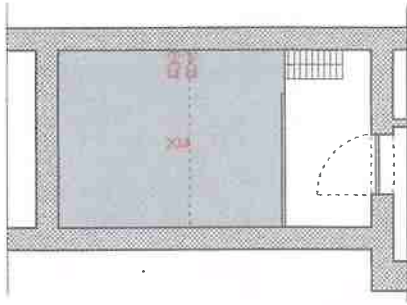

MEZZANINE
R+2

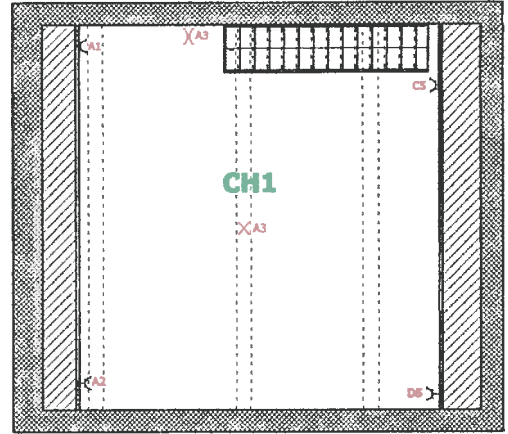

REZ+2

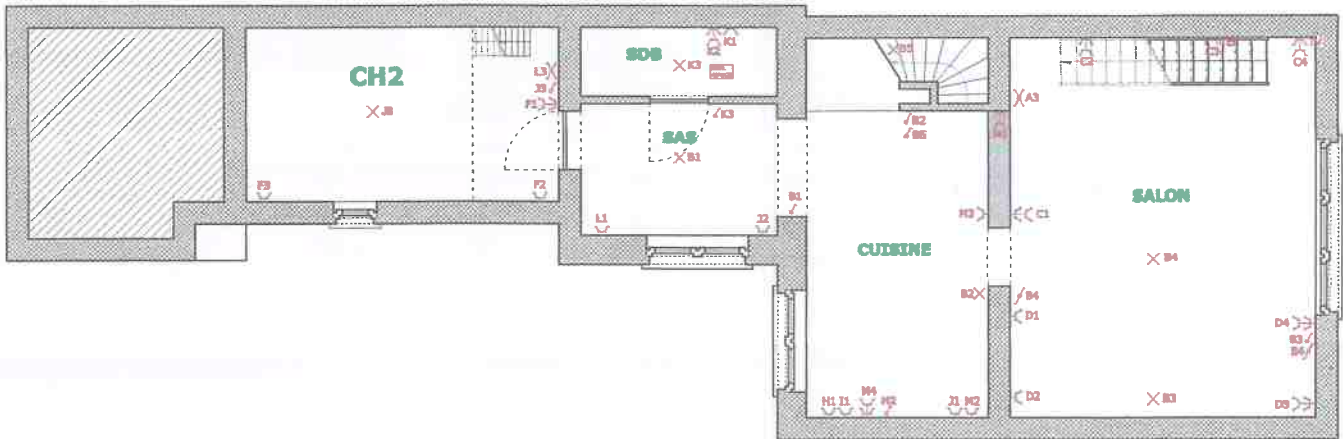

REZ+1

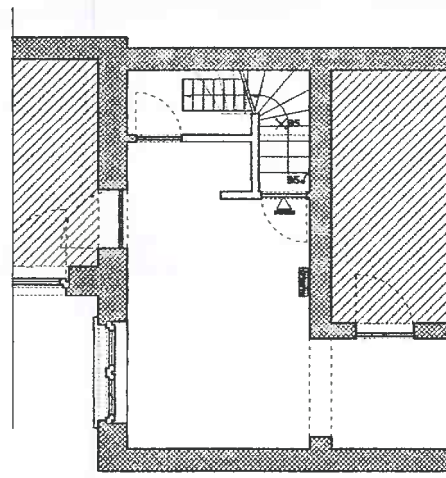

REZ DE CHAUSSEE

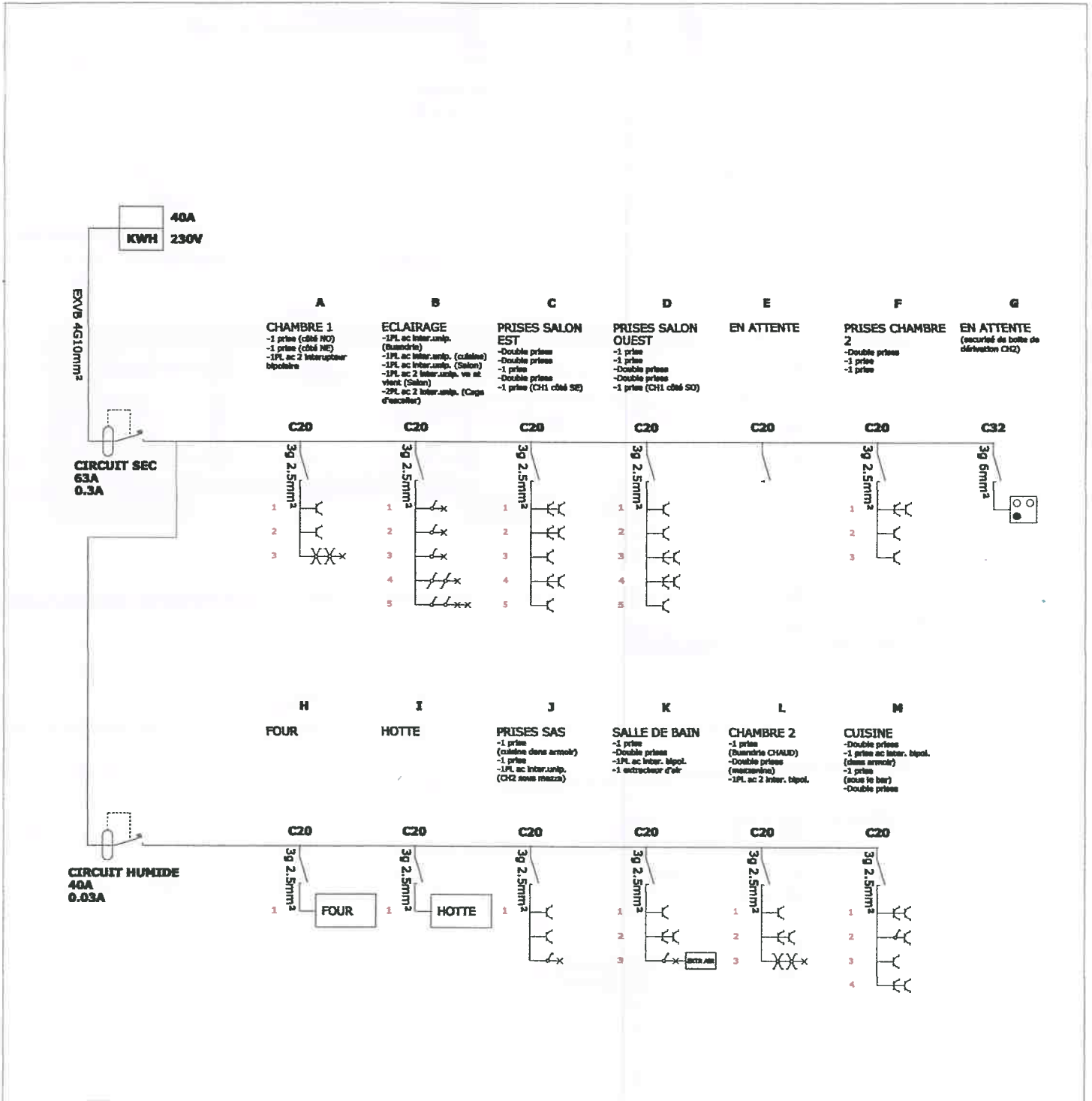

Mme Roufosse
APPARTEMENT 1ER ETAGE

Rue Profondval 5
4400 FLEMALLE



Steve PIROTTE
Inspecteur Electricité &
Détection Incendie
Agent 3960

0316116

SCHEMA ELECTRIQUE UNIFILAIRE